

ACCESO A AGUA

Fuente: JMP 2022

La diferencia entre acceso básico, seguro, etc. la establece el JMP en su web y se recoge al final de este documento

urbano

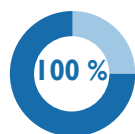

Básico: 25 %
Seguro: 75 %

rural



Básico: 34 %
Seguro: 53 %

Índice de desarrollo humano 2021
95 de 190

ACCESO A SANEAMIENTO

urbano



Básico: 62 %
Seguro: 31 %

rural

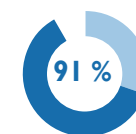

Básico: 30 %
Seguro: 61 %

ÁREAS DE INTERVENCIÓN

- Provisión de servicios sostenibles de agua potable y saneamiento en zona rural con enfoque de derechos humanos.
- Fortalecimiento de la gestión de los servicios públicos. Refuerzo en las comunidades sin agua potable en la lucha contra el COVID-19.
- Campañas de sensibilización sobre higiene y uso racional del agua.
- Enfoque de derechos humanos y especial atención a la equidad de género.

RESULTADOS (2022)



Población beneficiaria*:
131.416



Personas con acceso a agua segura:
63.862



Personas con acceso a saneamiento:
126.002



Personas con aguas residuales tratadas:
121.447



Personas capacitadas:
2.016

*Para evitar duplicidades, las personas que se encuentran en varias categorías (acceso a agua, saneamiento, ...) se contabilizan sólo una vez en el número de beneficiarios

LOCALIZACIONES

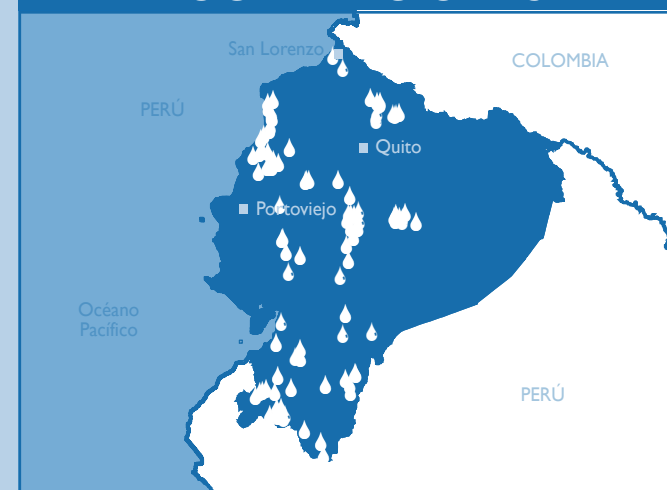

ALIANZAS



GOBIERNO AUTÓNOMO DESCENTRALIZADO MUNICIPAL DEL CANTÓN
PORTOVIEJO



Ministerio del Ambiente

PRESUPUESTO

Cartera FCAS: **64,26 MM €**

Aporte local y otros: **37,58 MM €**



Donación FCAS: **26,68 MM €**

Otras aportaciones asociadas al FCAS:

- Donaciones cooperación delegada UE: **10,2 MM €**
- FONPRODE: **15,4 MM €**

Presupuesto a diciembre 2022

PROGRAMAS

● Cooperación para el fomento de los derechos humanos al agua y al saneamiento en comunidades rurales

- **Entidades socias:** Banco de Desarrollo del Ecuador B.P. y Ministerio del Ambiente, Agua y Transición Ecológica
- **Donación FCAS:** 10,17 MM € / **Aporte local:** 3,2 MM €
- **Fechas de ejecución:** En planificación

● Agua potable y saneamiento en comunidades rurales del cantón San Lorenzo frente a la crisis sanitaria del COVID-19

- **Entidad socia:** Gobierno Autónomo Descentralizado Municipal del Cantón San Lorenzo del Pailón
- **Donación FCAS:** 0,5 MM € / **Aporte local:** 0,1 MM €
- **Fechas de ejecución:** 2022-2024

● Agua y saneamiento en comunidades rurales dispersas en el Cantón Portoviejo, provincia de Manabí

- **Entidad socia:** Gobierno Autónomo Descentralizado de Portoviejo
- **Donación FCAS:** 2,3 MM € / **Aporte local:** 0,5 MM €
- **Fechas de Ejecución:** 2020-2024

● Proyecto de agua potable y saneamiento en comunidades rurales y pequeños municipios

- **Entidad socia:** Subsecretaría de Servicios de Agua Potable y Saneamiento - Secretaría Nacional del Agua (SENAGUA)
- **Donación FCAS:** 0,9 MM € / **Aporte local:** 3,2 MM €
- **Fechas de ejecución:** 2013-2022

● Proyecto de agua potable y saneamiento en zonas rurales y pequeñas comunidades

- **Entidad socia:** Subsecretaría de Agua y Saneamiento y Banco del Estado
- **Donación FCAS:** 12,7 MM € / **Aporte local:** 33,6 MM €
- **Fechas de ejecución:** 2011-2019

COOPERACIÓN DELEGADA UE-LAIF Regional

● Apoyo a los servicios públicos de agua potable y saneamiento en las provincias de Manabí y Esmeraldas en el contexto de emergencia sanitaria provocada por el COVID-19

- **Entidad socia:** Protos Ecuador
- **Donación FCAS:** 212.617 €
- **Fechas de ejecución:** 2020-2021

● Agua y Saneamiento en comunidades rurales dispersas en el Cantón Portoviejo, provincia de Manabí

- **Entidad socia:** Gobierno Autónomo Descentralizado (GAD) Portoviejo
- **Donación FCAS:** 2,3 MM € / **FONPRODE:** 15,4 MM € / **Fondos UE:** 10 MM € / **Importe total de la operación:** 114 MM €
- **Fechas de ejecución:** 2020-2024

Enfoque de Derechos Humanos y énfasis en las áreas rurales

El trabajo del Fondo en Ecuador promueve la realización de los Derechos Humanos al Agua y al Saneamiento, especialmente en las zonas rurales y dispersas. En algunos casos, las intervenciones han estado ligadas a grandes operaciones con otras instituciones de cooperación, créditos o programas de cooperación delegada. En el programa de Portoviejo, por ejemplo, las donaciones de la Cooperación Española ampliarán el acceso a agua a pequeñas comunidades remotas que no se incluían en la operación inicial.

La publicación “Lineamientos para la gestión social en proyectos de agua y saneamiento en comunidades rurales” es un documento fruto del trabajo conjunto entre el Banco Interamericano de Desarrollo (BID), la Secretaría del Agua de Ecuador (SENAGUA) y la Agencia Española de Cooperación (AECID).

Esta herramienta pretende asegurar la aplicación de procesos sociales y técnicos de manera adecuada y simultánea en la implementación de los proyectos de agua y saneamiento. Tiene el propósito de contribuir a mejorar la calidad de vida en el sector rural, con la entrega de un servicio de calidad e implementación de sistemas de saneamiento adecuados. Incluye un trabajo de sistematización de las propuestas existentes y apuesta por la replicabilidad de las mismas.

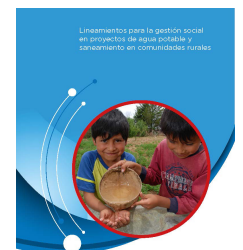

Lineamientos para la gestión social